大清光緒廿三年

申報

第八千五百六十一號

正月十七日

上海每張售錢十文 外埠則照遠近酌加寄費 西歷一千八百九十七年二月十八日禮拜四 今日另出附張不取分文

外埠售報處

北京前門外廊房頭條胡同申昌○天津紫竹林沈竹君○保定全泰盛○營口義順西當東老福興○烟臺韓德森醫院滑鍾劉心平○南京信府河申昌○漢口黃陂街太平巷口江左漢記石印書局○宜昌江左漢記分局○沙市江套漢記分局○九江乾昌太古晉○鹽州府全泰盛○安慶江友馥森昌○揚州灣子街劉承恩報房○江西乾昌全泰盛朵禮記森昌福興潤○江西鎔州建郡全泰洽信局○吉家府全泰盛○蘇州闈閒東大街西首恆康錫宿莊內○無錫北門外泰源銀樓○常州青冀巷翰墨齋裱書店○杭州保佑坊大街申昌○福州南臺怡與洋行○嘉興胡恆大局○還

門冊六崎頂徐公館○汕頭全泰盛○寧波和泰黃端林江北岸奠慶記○紹興全盛信局○溫州五馬街中正和○香港文武廟直街文裕堂書坊○陝西務本新報館○四川重慶湖南長沙清江胡萬昌申昌○山東濟南府術啟使街老福興信腐○廣西湖南森昌○山西省鼓樓大街老痲興信房○其餘外韓信局及京報房代售

告白刊例

第一日每字取洋五厘第二日至第七日每日按字取洋三厘第八日起按日每字取洋二厘半結算字數先以五十字之處為率多則以十字遞加至直行告白則以三百字起碼價値一律並不瑠收此啟

珍物待購

本館協振所自經解賑款以來屢承諸大善士源源接濟且有以珍物助振者價邁城之寶既承割愛相投而美玉之沽尤賴知音鑒賞特將各種珍玩羅列於下倘蒙仁人君子慨擲廉泉既能廣積陰功且可增輝藝圃誠一舉而兩得也計開

[illegible]冊帖一部 高澹游山水一幅 天青緞馬褂料一件

申報館協振所拜啓

論新年禁賭之善

嗚呼賭風之盛非一日矣官憲禁賭之嚴亦非一日矣乃禁賭之令未聞一日稍弛而賭風之行未聞一日少息豈官法之竟不能行於若輩抑若輩竟懸不畏法者耶向來常年之賭有干例禁故犯賭者亦深恐不遑例或密室深房或鄉僻約聚至於新年則皆以無事消遣為名明目張膽官憲亦以在五日之內稍弛禁令暫當不聞不見亦寬以濟猛之意由來久矣不知星星之火可以燎原涓涓不絕可成江河新年之為日本無多也而賭之害即由新年而起賭之風即由新年而推是則常年本不可使之犯賭而新年又烏可以使之犯賭耶去年正月初五日本報載遵 旨禁賭一則謂前有某侍御封奏入告稱天下賭風惟粵省最盛近經前粵撫嚴行懲辦漸漸斂迹刻下又甚於江蘇上海地方請 旨辦理等語旋奉 旨著令該省督撫札飭地方官嚴行禁絕以安閭閻前蘇松太道黃幼農觀察奉到前督憲張香帥撫憲趙中丞札飭嚴禁等因當即轉飭上海縣及保甲局員認真查辦當時局員於元旦日即赴各處巡察查禁一時賭徒皆為斂跡此滬上新年禁賭之始也今歲禁令重申官憲不聞稍寬法網而賭徒則皆忠行險以僥倖又復故態漸萌初七日紀賭場巨禍云初四日南市泉漳會館演戲無賴之輩設攤聚賭互相毆擊是日百層永和兩茶樓竟聚至數百人議事經會館董事勸散事聞於十六鋪巡防局委員祝鑿雲二尹急飭汎捕將為首之人送總巡局訊辦此一事也初七日晚又有充當轎伕之江北阿三與賭徒在四馬路胡家宅因賭爭鬧扭至捕房此又一事也又有賭輸自盡者本報十四日紀某老嫗不知其姓氏住本城大東門內城腳下生有二子一名阿福不務正業日與劉盛龍一流人為伍某日向友人借得洋銀一元至某處賭博一擲而盡友索之急阿福向嫗自誓云比次如得母親還清所借則兒子以後決不賭錢矣嫗信其言拔頭上押髮簪一枝押得洋銀一元二角除還尚餘二角阿福喜又得賭本重入賭場無奈五木無靈依然三戰三北自思無顏見母爰取紫饅會服之回家高臥比及母聞呻楚之聲喚之已無從救藥矣觀此則知賭之害人與人之受賭之害官憲又烏可不禁哉說者謂禁賭誠為地方之善政然在新年則未免太殺風景不知平常既禁則新年又不可不禁雖無不藉口於消遣則新年可以消遣豈平常不可以消遣乎新年可以無事豈平常皆能有事乎且徒棍以平常賭禁既嚴不能施其伎倆咸思假新年之名凡所謂局賭花賭勾串良家子弟不顧人之聲敗名裂蕩產傾家而惟恃其手段高強飽其慾壑以為終年衣食之資此種棍徒即治以極嚴之罪亦不為過若不查禁是猶驅獺以食魚驅鸛以食雀而謂魚雀其能有噍類乎況滬上五方雜處匪類較多藏匿較易若不嚴行申禁恐其害尚不止於前所云者矣幸城廂內外徧設巡防以佐縣署差役之不逮租界則有巡捕包探日夜巡察本報連日紀巡局捉賭捕房捉賭毀除賭具以及公堂之因賭逮案者幾至書不勝書日來尚有捉賭之事可知賭禁雖嚴賭之風仍未絕然幸有捉之者賭之風雖未絕而賭之事可日少也賭日少則受害之人亦日少至於新年則為日無多為害似淺然往往見有本不愛賭本不犯賭而因新年消遣致入迷籠沈溺不返者且有因負而思翻本即非新年不能不為孤注之再擲即有獲利大半皆揮霍於花柳之中甚有因之嬰疾者貧固為害而勝亦未始無害也是則賭烏可以不禁亦烏可以新年而忽之哉

本館接奉電音

○昨日清晨京師飛電傳來 上諭兩道敬謹譯登○正月十五日奉 上諭湖北黃州府知府員缺著魁麟補授欽此同日奉 上諭河南南陽鎮總兵員缺著武朝聘補授欽此

綜紀丙申年蕪市情形

○蕪湖訪事友人云去年米市銷場不旺內地又秋收告歉所出無多春間承前年極盛之餘各業均以為可大氣盛旋冀收厚利不料春光一換各貨驟然滯銷夏間霪雨為災田多淹沒秋穀登場不過往歲之四五分鄉民已多失鑒豈復能以有易無市景遂益形寥落然猶望冬季或可振起俾可作亡羊之補牢又以 國家方樓索金資賠償洋債以致銀根緊急異常市面不敷周轉錢業自相挪借拆息漲至一分八屆是以放出各帳甫經交冬即急於收取各店苟非資本充㓡底貨盈餘者即索逋臨門相逼殊甚始而錦上添花猶恐不成交易者至此皆變本加厲雪歷霜欺以致烘雲托月之店鋪無不受盡磨折且有因內外不接即時敵其過倒者老於貿易中人咸謂莊家似此權折實為歷來所罕有內地轉運各批貨欠帳遂亦催逼加嚴然市情雖屬如此各業中亦自有盈絀高下之分其獲利最豐者要當以錢業為首屆一指蓋蕪地市面素較別埠穩實各莊又善於刺探未開先放未落先收凡在貿易未有不俯首帖耳任其指揮者大莊如厚康竟能盈至萬二千金寶善長亦獲利七八千金雖個中萬泰等莊亦有折耗然非外埠拖累即內自接濟欠寬並非虧於本地店帳次推土業因皖北出產尚稱中稔果能積儲厚國自可利益多沾是以江泰和黃泰和異祥泰等大莊每家皆贏餘二三千金惟折本者亦頗不少故不足與錢業相提並論也他如綢布雜貨大局尚屬平穩蓄情鐘貴銀賤進貨得所沾溉故布業如志成泰亨利泰和豐等三家皆獲羨餘雜貨店亦有兩三家得利海味則以蘇新泰恆升泰兩號各沾利益餘則保本已為萬幸矣廣貨聞公盛玉興昌向獲數百金餘則平平雖有程大生閑歇然以帳恆帳足數所用不算真虧獨廣帮米業向推蕪市商務大宗去年皆折本甚鉅臨泰昌合和祥兩皓號向推個中巨擘不過保本而已餘皆不足道竟有彼中所云擱淺者兩三家蓋即錢莊家虧出破綻此否添出資本旗鼓重張尚不可定至若米行不過代客買賣略取用銀乃去年始則困於訟累之交加繼則借出客帳困米糧滯銷米販裹足致內卒外過無臺可避者比比皆是且聞同豐豫米行執事某甲因代客挪借萬有餘金歲底絲毫不能歸欸礙轉尋思無計彌補遂以一盞阿芙蓉膏畢命貿易場變為陷人坑其情亦大可哀矣特是盛衰相因物極必反去歲之十分困頓安知非今年久困必亨之張本耶寄語持籌握算者尚其振刷精神以自操縱慎勿以一蹶不振頹喪其志也可

領事沉淵

○福州采訪友人云正月初三日之夕大風捲水猛雨隨之代理德國領事柯樂君由南臺乘夾板船泛平中流幾若春鳧狎浪駛至洪山橋水面散步船脣偶一傾欹頃入江底遄船中人聞而撈救早已蹤跡杳然矣閱日英領事[illegible]照會通商局請轉飭海防同知溫杏樓司馬出示懸賞如有能撈獲屍身者賞以鈔崇四十圓以示鼓勵

稅司回國

○蕪湖訪事友人函云新關班稅務司去冬偶抱採薪醫治而愈擬欲請假回國奉總稅務司批准遂於客臘二十一日檢點行裝擧眷同返頻行之際赴地方官署辭行當道各官以相處多時驟詔忽唱驪筵祖餞肴核紛陳本關中西各司事尤覺離緒滿懷大有江文通黯然銷魂之感天明下水輪船抵埠遂破浪乘風而去所有新關稅務現由帮辦勞君代理

日本喪儀

○本館派赴日本采訪友人來書云東歷二月初二日即華歷正月初一日東京電達各地云今晨日皇太后靈輀由東京青山宮昇至停車場用火車載往西京擇日安葬松方總理大臣黑田樞密院議長大隈外務大臣西鄉海軍大臣榎本農商務大臣淸浦司法大臣野村遞信大臣蜂須賀文部大臣土方宮內大臣兼大喪使等同次官以下各事務官敬謹將事　中國及英法俄德奧義美各使臣亦在火車場敬送此外又有貴衆兩院議員各宗派管長門跡寺院住職東京府會議長東京市長東京市會議長東京市各區會議長東京市各區長遞信省會計檢査院美術協會帝國大學校各分科東京郵信電信學校商船學校各公立學校文部省直轄學校東京工業學校華族女學校高等商業學校高等師範學校尋常中學校東京府會議員東京市會議員市參事會員東京府吏員名譽職員東京商業會議所辯護士會東京醫會農學會共數千人羣往執紼近衛親兵前赴各處整列東京府屬大小各商均休業一日街道肅靜人民往觀者幾至塞途高麗亦特派齊存夏榮前赴西京視窆

日東火警

○日本長崎鎮西日報云東歷正月三十日即中歷去冬十二月二十八日大阪府屬豐能郡熊野田村癩院中忽然火起是時寒風猛烈幾如虎嘯龍吟頃刻之間全院均歸烏有并焚斃留院療治之瘋人六名亦可憐也○神戶榮町二丁目華商怡和號於中歷正月初一夜一下鐘時不知如何失火號中人救援不及祇得將簿籍取出餘貨悉化刼灰併延燒比鄰華商廣昌隆迨各號水龍赶集救援祝融氏始退避三舍

梧州火警

○廣西梧州府城對河有地名三角嘴者貧民列屋而居剖竹爲瓦以蔽風霜所謂夏宜急雨有瀑布聲冬宜密雪有碎玉聲者讀黃岡竹樓記恍惚置身其間去歲臘月朔日之夜某姓家不戒於火遽兆焚如比城中人驅水龍至河干喚渡而往則已焚去二十餘間矣事見廣州省城中西報

白下觀燈

○金陵訪事友人來函云省城例居燈節前後督標各營健兒紮成燈彩分班擧賽爭奇鬭豔夙擅勝場本屆自月之初六七等日起所有督標新兵中左右前後五營合紮龍燈異樣出色稟明督憲游行街市前導以五色彩絹紮成春王正月　天子萬年八大字每字各爲一燈繼以四季花囊燈牌方燈掌扇燈參以各色魚燈蝦燈並獅子百獸燈類皆姿態橫生栩栩欲活中間雜以采蓮船高蹺會扮演戲齣如唐僧取經及空城計等名色無不點綴精緻遠而望之如九天仙樂飛舞半空洵大觀也另有優人扮演海怪如蜃蛤等精機捩闔闢惟妙惟肖與凡牛鬼蛇神奇狀百出最後則爲百節龍燈伸牙舞爪游行自如是日紅男綠女衫袖聯翩溢郭闐城聚觀如堵頗極一時之盛

粵海春濤

○廣州省城中西報云海禁大開以後華民因中國艱於謀食每視外洋爲利藪時被匪人蕩惑轉賣至海外當苦工南洋日裏埠招工事例限以三百六十工爲滿用以開闢山林種植烟葉所種之烟如有枯死者倍罰之迨將期滿工頭又以利誘仍復留工故凡有賣至其間者鮮能脫身返國粵省有某甲者不知其爲何許人素行無狀爲鄉里所不齒自悲棘守家圍終難騰達乃圖遠涉重洋以振事業致被拐匪誘賣日裏埠爲奴甲斯時故態盡除能耐勞苦期滿後工頭又復留工不數年辭工作商積資逾千貫迨營進十年所獲鉅萬遂在埠娶妻生子倏成富翁邇來遽興歸思捆載返粵憫埠中華民慘被奸徒賣出充作各項苦工其中艱苦情形實難名狀遂慨然出資贖出傭奴一百七十餘人乘榮旋之便携同返粵去臘行抵香港又爲番人置辦衣袴分別給資遣送回鄉各人感泣高情不啻重生父母計中此擧費去不下萬金功德洵無量哉○保安輪船每夜往返於廣州香港船質堅牢機器靈捷行客多喜附之去年臘月十一夜由香港至省四鼓時諸客睡夢中驚聞霹靂一聲船即膠而不動急登船面視之則已擱淺於東莞太平沙雖上至十二日十下鐘時方能展輪及抵省河諸客爭先登岸有客肩荷杭箱而上覗之非己原物以是搖之兩不相入呼銅工啓視則敗絮裏斷磚在焉不知何時被匪人調包據云所失洋蚨百餘翼江湖之中機詐百出舟行者可不愼乎○高要縣農利鄉人某甲向以製造爆竹爲業祖母陳氏年已古稀性極慈和好施樂善同鄉皆尊而敬之去臘某日甲置火藥引線紮於桌上其子年僅七齡不知利害以香引火焚之霹靂一震器物與椽坭皆飛陳氏適坐堂中安然無恙鄉人異之均謂其好善之報

閩中新語

○福州采訪友人云井樓門外里許有北嶺關焉爲南臺閩安大關所分設每年額征稅課四千金向由佐雜官司榷政去年已改歸州縣辦理矣○福州官鑄小銀錢業已通行市上局中總辦孫幼谷太守認眞辦理所鑄龍紋字樣清晰異常所惜競法奸徒時或用藥水鎔輕且有將邊剪去者深望地方官吏及時查辦盡法以懲也○羅稷臣觀察奉　命派充英比義三國出使大臣去冬奏調隨員二十餘人幷調其兒信臣觀察爲駐紮南洋總理事其姪叔葵觀察偕之定於元宵前由閩起節至申出洋赴任昨報所紀由京南下蓋傳聞異詞也○署臬司周子迪觀察於去臘二十七日親出巡行訪知著名土棍郭嫩嫩與其弟郭甲專在洪山橋一帶魚肉良民因飭侯官縣帶差會同水師營弁兵拏辦○去冬販橘之家十分虧耗猾客某甲因被客販積欠忿不欲生遂於正月初三日就潭尾街自經而死亦可憐也○福州府胡太守示期正月二十八日在貢院考試鐵防及閩侯長三縣文童二月初四日考試福清等七縣文童

斷橋殘雪

○杭州訪事人云新近初九日俗傳爲玉皇誕杭人之往靈胥宮進香者絡繹如梭是日積雪初霽嫩晴烘人蠟屐街頭[illegible][illegible]泥濘難行之處太歲殿城隍廟等處香火極爲繁盛各項買賣及茶館等均得占利市三倍○去年十二月某日太平橋某綢莊內來一衣服[illegible][illegible]之客向購綢緞計值二三百千當付錢票一紙莊主以近來拐騙之術譎詭異常恐受其欺爰將貨物暫留命學徒持往錢店照票果係僞券匪徒知事敗露乘間遁逃莊主因未爲所騙亦不追究及至新正初九日莊夥某甲因往上城路經貓兒橋見有三五勇丁扭住一人向洋場頭而去後面跟者甚衆甲亦駐足而觀詎知被扭者即去年行騙之匪也詢諸途人知此匪於是日在蕉棋杆某衣鋪誆騙細毛衣服經鋪中人識破當喚地保報局稽勇前來拘至保甲總巡處究辦想孫別駕嫉惡如仇定當從重懲治也○新任運憲世都轉接印後鹽查寓款逐一登記至去臘封印期內公事較孫因將收放數目細爲核對其中小有舛錯乃於二十八日立諭庫應飭傳庫總書到署大加申斥諭令速爲更正既往之咎免其究治新正當再親臨盤庫倘仍有參差定不曲恕聞都轉辦事頗爲認眞而又不至苛求蓋精明之中仍寓忠厚者也○越婦異氏寓居下皮市自喪所天柏舟矢志有子女各一年皆幼穉平時以代人漿洗衣服度日惟所入不敷所出貧窶異常去年臘底陰雨連旬洗衣較少竟至無以度歲迨至除夕將臨鄰右人家烹羊炰羔敬神祀竈子女輩不無見而口饞與母糾纏啼哭不已蓋小兒女未知家境之艱難也母雖怒形於色然以膝下小嬌生終歲不得美食未免可憐乃於二十八日檢點破篋得舊衣數件持往典肆貸錢聊買鷄魚之類祀其祖先并藉供兒女一飽詎料行至半途忽見有小紙包一枚遺失於地拾起視之內有票二紙婦目不識丁疑爲米券爰向大街某店鋪中倩人閱視乃知係書院膏火票也店中人因告以待至蕉棋杆管閨武莊借取計得錢一千六百餘文婦不勝喜躍乃購各物并其餘錢贖衣等貨之而回雖所得無多然安知非蒼天若鑒其苦而有以福之迨不憂卒歲之無資乎

鴛水文波

○嘉興采訪友人云郡城東門外南堰鎮梟峰廟供奉劉猛將偶象相傳新正十三日為猛將誕期鎮上各商醵資財徵召梨園演戲入曉更燃放烟火花爆以樂春宵是日也墨客騷人富商巨賈咸買舟而往作竟日之游亦有北里名倡南都媚子各攜鵝婢同上蘭舟綠鬢紅彩痕掩映於波光雲影之中無異天然圖畫誠壽香之勝事拾翠之冶游也○新正初九日嘉興府宗太守乘舟赴省詣各憲轅叩賀新禧至十二日回轅釐鹽局總辦李君亦於日前赴省賀歲○客歲郡城大小各業咸獲利甚多惟年終天雨連綿收帳者略形艱苦然亦不致虧損多多也近日已皆擇吉開張操奇計贏者無不眉飛色舞

蘇省官場紀事

○姑蘇采訪友人云正月十三日藩司聶仲芳方伯牌示轅門云華亭縣知縣葛培義著調署江陰縣缺遞遺華亭縣缺以卽用知縣趙雲委署○署婁縣知縣葛明府祥能因病出缺稟報到省後藩司聶方伯卽於本月十三日牌示以候補知縣夏大令書紳署理婁縣篆務○江南提督譚青崖軍門碧理於正月十二日由松江節署至蘇謁見趙展如中丞拜賀新禧旋詣湖南會館與同鄉各官行團拜之禮○狼山鎮總兵曹總戎德慶候補道何觀察煥章陳觀察桂森統領淞防營堪勝提鎮班軍門廣盛上海營參將廖參戎德勝撫標滬軍營補用副將龍副戎鎮國督標奇兵右營補用參將鄒參戎理堂統領南字營奏調兩江補用副將張副戎國林均於正月十三日抵省叩賀各大憲新禧○甲午科翰林院庶吉士陳太史恩槃籍隸順天正月十三日由山東抵蘇垣詣撫轅投剌趙中丞延入花廳茗談片刻追與辭而出復遍詣各憲轅及各當道處拜會○吳江縣方大令道濟正任華亭縣葛大令培義奉賢縣金大令炯及青浦縣汪大令均於十二日抵蘇叩賀各大憲新禧旋於十三日稟

松江春漲

○五茸采訪友人云一聲爆竹萬物皆春市肆小民乘此新年無事之時或圍坐一堂擲骰抹牌為戲然偶焉一試卽開賭博之門蕩產傾生事所恒有松江府陳蓉曙太守為杜漸防微起見嚴申禁令有犯必懲特飭華婁兩縣宰遴派公差昕夕用心查緝牧猪奴一流人物遂不敢飛揚跋扈角勝爭能賢太守民瘼關心誠何異古之良二千石乎○西門內普照寺東首松壽藥鋪為楚人某甲等股開時值新正每於夜靜更闌在密室深堂一試其呼盧喝雉之技事為華亭縣葛江郵明府所訪悉特於某日飭役前往拘甲訊供甲供稱小人在治下賣藥為生並未犯賭明府再三研鞫始供出與張某錢某暨屋主周某諸人同賭翌日遂按名拘到周錢訊明省釋甲與張發入待質公所押候訊懲○農桑為民生之大利人盡知之去歲之冬有某茂才等十餘人聯名具呈府署請借撥公欵採辦桑秧以闢利源陳蓉曙太守准之特不知果能行踐其言不致空言徒託否

上海官場紀事

○日前江蘇督糧道兼蘇關監督陸春江儲憲及江南製造局總辦新簡江海關道劉康侯觀察同舟赴金陵謁見劉制軍叩賀年禮前日同乘招商局江永輪船回滬就法租界金利源碼頭登岸本邑印委各員咸至江干恭迓觀察卽乘輿返轅儲憲換坐官舫小泊觀音閣碼頭牌示正月十六日致祭龍神昨日黎明時率同松海防同知劉乙璽司馬上海縣黃愛棠大令及海運局各員詣天后宮致祭俄折向南門外龍王廟拈香然後入城致祭城隍神隨至碼頭解維赴省各官恭送如儀○丁憂江海關道黃幼農觀察之太夫人於去年九月十四日壽終道署擇期正月十六十七十八等三日開弔二十二日巳時舉櫬回籍安葬昨日為開弔之第一日清晨江海關道兼江南製造局總辦劉康侯觀察從右營參將廖楚才參戎松海防同知劉乙璽司馬上海縣黃愛棠大令及程少菴守戎李采臣千戎先後至靈前叩奠既而江蘇督糧道兼蘇關監督陸春江儲憲乘輿而至依禮弔唁○前者提右營參將廖楚才參戎赴姑蘇省垣叩賀各大憲年禧前晚乘坐官舫帶以小火輪船鼓浪抵申標下健兒咸往碼頭迎迓○古巴總理事官二品銜直隸候補道余易齋觀察於去冬告假回華以本埠新大橋北首東鄰仁里為行轅刻下假期將滿擬於杏花春雨時節入都句當然後赴美京華盛頓節署銷差

押犯圖逃

○前晚四鼓時城內改過所押犯戴新懷僉阿大黃雲銓李海大潘安壽徐阿金張阿根王阿大李阿寶等二十餘名通同一氣各執兇器毀鏈圖逃幸曾所委員馬二尹瑞熙早有所聞飭勇丁奮力阻住一併擒獲將兇器奪下仍押所中俟據情稟明劉康侯觀察遂一嚴懲

諭再補詞

○去年冬月揚州人蔣淦投法界公堂控小東門外花烟館龜子包光行串同蟻媒誘拐其女巧珠逼令為娼經鄭大令訊供吊到筆據係戴雲高出名徐奶奶為中當將包光行責懲禁押著發戴徐到案復訊上期大令升堂集訊以戴供詞含糊恐有不盡不實著分別管押詳細研訊昨據戴雲高供稱淮安府阜寧縣人世居離城六十里之東安鎮鐵匠為業去年因本處荒歉挈同妻子及女逃至仙女廟避鄰居徐王氏哄騙將女字與包姓為媳九月十三日寄信來滬二十三日包親到仙女廟鎮雇坐民船同至鎮江徐王氏知小的並不識字囑包先將白紙一張命小的畫諾然後倩人書寫筆據追至上海將女兒領入花烟間內另置小的於客寓不許聲張據徐王氏云共得財禮洋三十六元除去一切號費餘洋四元囑小的附搭民船回籍至臘月二十以後徐王氏稱包有信前來囑小的挈同妻子來滬覓就二十六日[illegible]登岸後卽被送押揣[illegible]小的所供句句實情求恩鑒察大令著明白補詞呈候核辦

英界公堂瑣案

○包探沈金隆稟稱前日有小工高金山者至老公茂洋行執事人嚴時福家尋釁後竟持刀將嚴戳傷頭面嚴子阿大上前勸阻亦被劃傷手指報捕後經小的將高拘獲嚴受傷甚重檯至案下候示高金山及兇刀一柄解案請究嚴子阿大同其母李氏投案供稱與高素無仇隙不知何故連次持刀尋釁將父親戳傷求大老爺嚴辦質之高金山供崇明人前在老公茂洋行生理被嚴停歇以致窮苦不堪心有不甘故向理論不敢行兇叩求恩典屠別駕據情商之薩副領事以高前持刀行兇情殊可惡著將高送請上海縣究辦受傷之嚴如福著其子阿大檯送縣署驗傷候訊○包探秦少卿稟稱流氓小眼金生卽李金生前日糾同黨夥毛盤在寶善街王大吉藥店旁小弄中扭住盛京輪船管艙人陳阿春拆梢洋十元不成卽將阿春之皮馬掛脫下當洋七元分用後由盛京輪船買辦函告捕房經小的拘獲李金生起出原贓送案請究陳阿春投案申訴前情進稱與李本來熟識不料恃衆拆梢分幸獲住求為懲辦質之李金生供蘇州人向來安分此事實係毛盤所為小的僅從中辭勸而已求鑒別駕以李本是過犯判責一百板管押四個月滿期後遞解回籍○包探韋阿九稟稱寧波人鄔和芳在九章綢緞莊為夥去年用空帳銀八百兩尚未理明前日忽將自己衣服取出意圖逃逸經小的拘獲送究九章綢緞莊主遣夥投案申訴前情質之鄔和芳供稱所空帳目業已挽人理說取出衣服因須替換進拜並非逃避之計求鑒別駕以既經人從中理處著卽交保○包探韋阿友稟稱小孩查阿五竊取徐姓及張阿四等家布被布衣等物經小的緝獲人贓送案究辦徐張兩失主投案請領失贓質之查阿五供年十六歲蘇州人行竊該死求恩寬恕別駕判令遞解回籍○包探黃四福稟稱積竊姚和尚前因犯案曾經大老爺懲辦近又連竊盛公館等八家衣飾等物為數甚鉅經小的緝獲人贓送究盛宦家丁持名片投案請領失贓質之姚和尚供上海人實因貧不聊生以致屢次犯竊卽求恩典以後不敢再犯別駕以姚委係積竊判責二百板管押八個月○包探趙銀河稟稱前日有小流氓陸金大陳三寶李阿四沈根生等多人至四馬路周雲卿所開之茶館內因言語不合互相爭鬧旋被打毀茶碗雜[illegible]洋四元經巡街捕拘獲因特送案請究周雲卿投案供稱小的在四馬路開設茶館前日有陸金大等來館飲茶吵鬧不休小的向之喝阻伊等懷恨於心[illegible]給付茶錢時藉端吵鬧被毀物件約值洋四元餘今既獲案求為追賠質之陸金大等同供一時氣憤自

知不合惟當時會允賠洋四元不知何故伊不允求騐別雋以陸等吵鬧毀物殊屬非是判令各押三天並著合賠洋二元○洋人進寶控王有金奪取洋刀柢交巡捕送案請判洋人進寶投案供稱昨日持刀在浦灘行走突被王有金奪去請爲究辦王有金供刀係在路拾得並非奪取求恩明察別雋判押一禮拜贓還失主○包探石金榮稟稱小賊陳阿寶竊取徐榮生家布一條經小的緝獲人贓送請訊究徐榮生投案請領失贓質之陳阿寶供本地人行竊該死其實向是初次求恩饒恕一遭別雋以行竊有贓判責五十板以儆○水巡捕唐寶榮拘解船戶張阿關趙桂福及周葉氏楊袁氏到案稟稱張趙二人竊取廣豐洋行之煤二十五擔寄存在兩婦人處經小的查出爲此一併送案請究廣豐行洋人投案聲訴被竊情形請爲懲辦張阿關趙桂福同供所有煤斤實是賸餘並非竊取求鑒周葉氏楊袁氏同供不知竊物故敢允伊暫寄即求大老爺格外寬恩別雋判張趙二人各枷號十天周葉氏楊袁氏二婦各罰賠洋五元○水巡捕又解鳴昌木作夥張阿九至案稟稱鳴昌因包造工部局小菜場堆積磚石約有二百餘墩殊屬違章故傳請訊究張阿九供作主徐阿玉因有他事未到求爲恩斷別雋判罰洋二十元並限於一禮拜內將磚石移開違干嚴辦

美界捕房紀事

○無錫快船戶宣阿餘前日下午督同篙師周根根駕舟至蘇州河白大橋相近與本地人唐海林所駕之船互碰辱罵之餘纔致渭武唐船之夥突取竹篙遙擲中周之臂爲之洞穿周負痛倒臥艙中唐等復躍登宣船肆意毒毆水巡捕聞之飛棹馳至唐率夥登岸弁逸惟將其船扣獲一面舁周至捕房控訴捕頭飭送仁濟醫院敷治復飭包探嚴查行兇人究辦○閔行路第三號洋房庖司所雇幫手某甲前日竊取雞蛋若干枚爲西婦所見告知捕房捕頭遣包探石金榮將甲拘入捕房押候送解訊究○偷兒周雲春竊取外虹口老街第三百三十三號門牌某姓屋內之衣服若干件事主控諸捕房前晚經包探石金榮緝獲請問又供出同夥之翁永昌當即拘至捕房押候併送公堂訊辦○楊樹浦華順紡紗局雇工頭某甲包造房屋有乙丙二小工竊取長木十二根甲偵悉後乙丙懼禍脫逃甲竭力摟尋昨日上午尋獲扭至西華德路某茶肆中事爲包探石金榮所聞將兩造拿送捕房捕頭尚恐所控不實飭將原被解往公堂請訊

顏料同業聲明

茲者吾業顏料來自外洋業此者向洋商出貨概用五天莊票素稱硬實僅沾微利衆之近年以來先令日縮銀息較重敝業生意沾利更覺維艱而各幫每屆年終結帳瓶頭顏料又須扣除損碎每箱一二十瓶至數十瓶不等敝業心雖不願無如恐傷各人情面往往含忍賣出無奈然受此意外吃虧非維難于獲利而且竟要虧耗血本爲此邀集同行公議自元且爲始瓶頭顏料一例不準扣除破碎如有私自必虧了帳察出議罰元五百兩此係衆公商議不徇情面除預咨客幫外特此登報聲明顏料同業公啓以昭核實凡我同人當遵公議毋徇私情徇視爲具文一經查出定當照章科罰特此佈聞毋貽後悔

美綸公司招股啓

本廠自行購辦機器專織小衫絨襪毛巾等項共集股本規銀拾萬兩分一千股每股百兩交存德華銀行及本公司帳房填給股票先照收銀之日起每月六釐起息常年一分年終再照盈餘撥股攤派並援織布局成案可以專利現在已集股本銀捌萬兩餘股無幾限定於丁酉年二月底截止願附股者請於限期內速交逾期則不及已將辦理情形禀請道憲批准在案一切詳細章程在四馬路第三號洋房本公司帳房內閱看可也此佈

通州履泰恆花行去歲十二月廿一日繳解協泰本行子花三百五十包上沙遞中棧華盛棧房收入經泰之帳被搭船人馬梅生將本行號信捏起僅交本行子花一伯包冒取去二號棧單一紙計花二百五十包施經履泰恆來函此花盡數繳與本行不干馬某之事小行當即向該棧指交撥止入冊所有二百五十包之二號棧單註明作廢恐各賓莊號不知此故或誤收抵爲此登報申明

協泰行告白

申明棧單

一索得男

余少年游宦吳皖僕僕風塵因身體孱弱年逾大衍似續尚虛姬妾滿前而夢熊愿乏深抱伯道之憂辛承同鄉會君述及上海五福街口京都同德堂之五鞭參茸種子丸陰陽種子膏頗著靈效乙未正月因託全泰盛局寄來洋廿元零八角函購陰陽膏四對種子九十六兩依法試用未及數月三四小星均各有妊桃荷兩月次第各舉一男歡喜無量爰登各報以誌謝忱並告世之同病者

光緒丙申巧月湘垣歸田人謹寄上

恭頌馮鏡人觀察德政

馮鏡人觀察詠薇以嶺南望族筮仕江蘇爲出使美日秘楊欽憲所賞識奏請隨節來美觀察氣度宏遠才識恢張署理金山總領事旋補斯任其時粵東旅商三四邑因事起釁觀察瞻識獨優稟明上憲力除凶暴以安善良曲直昭然怨嫌不避從此奸商斂迹頁賈燕安今年夏間期滿回華恨攀轅之無術感德惠以難忘謹登報紙以當去思凡我同人馨香共祝

旅美舊金山粵東三邑同人公頌

具訴詞人旅美舊金山四邑衆梓里

訴爲受賄瞞稟揑案構陷誣良作匪受屈難伸事竊以去歲閏五月二十日晚南邑九江曾槐被人炮斃兇手當即在逃隨後誤拿甯邑麥大妄指爲兇豈知麥大向安本分並未作歹爲非素爲梓里所共信當被拿時曾經請集中華會館當衆表白懇將麥大釋放免致枉屈無辜詎三邑會館主席李禮常堅持不允必欲使麥大成罪者蓋因前數月間有甯邑余子富緣口角起釁被三邑人陸垣炮斃係當場獲兇確有憑証至曾槐被人炮傷兇手早已在逃及後誤拿麥大不過妄指則兇手一真一僞顯然共見乃李禮常偏懷私意無過欲將此例彼一放盡放之意夫眞兇應辦假兇應釋此固理之當然惟李禮常始終止存偏袒不肯據理而行其時甯邑商戶三百餘家皆願揆黃以保麥大非兇李禮常仍屬不允以致激發公憤無由宣洩且三邑之人因此一事竟先將平日所雇四邑工人在各埠當役者概行辭去因此八人必益形憤恨此三四兩邑所以從此齟齬也倘其時黎總領事憲果能秉公調處事歸兩平則三四兩邑之人何難和好如初乃黎總領事憲復偏聽李禮常之言以致四邑之人含冤莫雪此畛域之所以不得不分也其時 使憲大人札飭黎總領事憲諭令兩造具結共敦和好并另札嚴飭李禮常謂其不應先將四邑工人辭出及妄干麥大之案札內有實屬釁由自起等語則李禮常之有意作孽與黎領事之不善辦理盡在 使憲洞鑒之中迨後黎領事憲調任古巴委馮詠薇署理斯缺而三邑奸商竟以重賂賄囑馮領事瞞稟 使憲謂四邑私創會館暗立壟斷規條包庇黨匪禁止交易種種誣揑無非架禍陷害 使憲一時誤聽大震雷霆之怒竟據稟飛咨本省 督撫憲致有封財產拿家屬之事夫家屬在鄉安居樂業何罪可懲商等在外安分營生全所犯何律無過馮領事貪三邑之重賂竟爾構誣安揑瞞稟 上憲使商等冤不白之冤受無端之禍慘哉領事是誠何心當此冤冤莫白呼籲無門迫得將始末緣由瀝情上訴仁人君子共鑒焉

光緒二十二年十二月十三日

旅美舊金山粵東四邑衆梓里謹訴

欽加二品頂戴江南分巡蘇松太兵備道兼辦機器製造局劉

爲再行出示曉諭事照得安和輪船被太古行牛庄輪船撞沉淹斃多命應議撫卹已據各難屬來道具稟經本前道分別核辦在案查控卹期限將滿現正在彙案具控尙有應[illegible]爲此出示曉諭安和輪船各難屬例得請卹之祖父母伯叔父母本夫妻室子女男孫女孫一體遵照儘正月爲限速赴來道聽候訊詰以便核辦具控事宜爲期甚迫一經逾限卹[illegible]勿[illegible]遲延自誤切切特示

光緒二十二年十二月二十七日示

新開 吉隆洋行經售日本棉紗

出售加工選造潔白細勻斤兩放足價比別家公道格外以廣招徠倘蒙 貴商賜顧請至美租界盆湯街橋西首面議可也 乙 三一

尋人

蘇州廟亭墓小名八官號通甫荷卿自五月間竊物標放尋回約束於六月廿五日逃走當有尋人招貼又登各報迄已半載外面時有傳聞不一而足如有人將八官送回者酬洋一百三十元送信確實因而尋回者酬洋十元決不食言 願照山字並諭八官知悉爾須及早回頭切勿造言生事迷而不悟並可勿聽讒言自誤終身爾見此語仔細思之 乙三一

人參鹿茸三貫丸〇參茸衛生丸〇參茸白鳳丸〇金鎖固精丸〇舒筋活絡丸〇小兒回春丹 廣東鹿芝館分設上洋老巡捕房對門

人參鹿茸三貫丸〇益氣之品人參爲最補血之物鹿茸爲速此丸重用之以爲君凡遇氣血虧損陰陽失縮精不化氣血不歸經酒色過傷腎冷精寒心煩舌燥肢體怠倦上能壯元髓海下可溫暖丹田中則健脾益精補先天不足之元氣培後天已定之精神增壽延齡潤顏益嗣每兩洋一元四角〇參茸衛生丸〇統治男婦老少氣血虛弱精神因乏病後失調婦人產後欠補凡因虛弱百發皆宜即無病者服之亦能生精神耐勞碌誠衛生之聖藥也每丸洋二角半雙料者洋一元加料洋五角小丸每兩洋一元〇參茸白鳳丸〇此丸爲婦科聖藥如資質薄弱不受誕育月事不時經來腹痛經閉血枯赤白帶下一切胎前產後各症皆能奏效每丸洋一角雙料洋二角〇金鎖固精丸〇專治心腎不交夢遺滑洩精血不固洩後餘滴及年久白濁等症此丸有如金鎖固守玉門功效神速每兩洋一角〇舒筋活絡丸〇專治風邪氣閉壅塞經絡胸膈膨痛半身不遂口眼歪斜手足疼痛等症每丸洋三分雙料一角〇小兒回春丹〇統治小兒驚風氣喘咳嗽吐乳多啼發熱水瀉不止一切驚病立可回春每丸洋一角 乙 三一

公平洋行保險

啓者本行保險向例多年信實附
行今告者現下加保號數生財貨
敝保價格外公道留欲保者新請
至本行面議可也特此佈告 甲 三一

美國永安保人險公司

本公司上海監理華友領袖者爲朱葆三先生幫理者爲張麟魁先生葉明齋先生本公司在中國日本總經理人爲漢密登先生副經理人爲陶爾海先生

本公司東方總局開設上海英界黃浦灘第六號門牌本公司在廈門汕頭廣州福州烟台天津寧波漢口南京鎮江香港幷日本之神戶長崎橫濱東京等處各有分局

本公司保人險爲最大最可靠地球上莫與比倫所立章程亦極囍營因保蓄者必有年限方爲公允故少則十年多則十五年爲限如在限內故世者即照所保之數賠償而限滿仍舊康健者本公司除照所保之數歸還外並加還息金若干倘其人不願取銀本公司另給憑單一紙俾其人百年後照憑單上書定之數付給其數必照原保之數加增自執此憑單後每年不必再付保銀而可得格外之償費於人最爲有益近年中國風氣漸開華友來保者日增月盛計十一月內華友來保之欵計有八萬九千五百兩而十二月內即增至十一萬三千兩亦可見本公司之足以取信於地球萬國也如欲知詳細情形可至本總公司取閱章程或至各處分局面詢經理人亦可特此佈聞 甲三二

英國船政會議司機器師可利得告白

現英國辦埠公司特派予常駐上海查察本埠各國輪船夾板船事務凡船中機器可用與否其船可行與否均須予查驗的確以定行止且復包辦英美二國名廠十數家機器如有要辦各項軍械紡紗織布機絲開礦磨米麥造紙釀酒電氣煤氣起貨行車以及風車水車水管火管大小各等機器惟水火管西名各你 又一種西名來格顯 其式有橫有堅運用靈捷均可代辦並代爲配裝安插俾位置各得其宜 貴官紳商要辦以上各器祈 光顧面議先將各種圖樣送之以徵實據予精於此道自願聲名決不以贋鼎相欺買貨者儘可放心俟器物經用耐久方知予言之不謬 諸官商如已辦有各項機器等件亦可代爲察驗估計應不致受人欺朦至誠有徑向英美二國名廠所辦各器遲送來華亦必經予之手蓋該廠必先委予驗過然後發交原主收領此非予敢誇張其語實因予於各種機器詳究二十餘年確有心得精益求精無微不悉故得英國機器會給有文憑始克有此權柄也現暫寓虹口禮查客館 甲 三一

利發機器公司

啓者法人莫君尼諾精通製造諸機等學爲人信實誠懇久已遐邇馳名且在華多年情形無不熟悉前數載在上海怡和絲廠內經手辦理一切均稱妥協後因事回國從此閱歷又深蹈鍊又精自不言而愈茲復榮來中國受利翁公司監造東方各工程機器廠之托兜攬招徠是廠包造鐵路火車開挖各礦建造兵商各輪船海陸軍械水陸電綫電燈汽機以及絲紗廠內理紡織染等各機器無不一應俱全兼售各機器應用各料貨物堅固精緻價值格外從廉且各機器到後裝配安放等法莫君可一手承辦近聞盛杏蓀京卿業已敦請莫君包造鐵路派王托由是廠購買機器物料同軌之庥富強之效自可立見中外 官商如蒙賜顧請至莫君處妥議遠者可函致莫君帳房購辦是幸莫君帳房在滬北山西路四十一號便是此佈 滬上有心時事人謹白 甲三一

浙省孔鳳春粉局聲明勒石永禁假冒

本號開設杭城清河坊拐角數十餘年向以選辦上品冰麝精製宮粉久蒙 貴客賞鑒四遠馳名前有射利之徒每逢香市之際假冒本號招牌專以劣貨銷售欺朦 客商甚至勾串舟子力夫暗抽貼用於本號聲名有碍前曾稟請 邑主俞案外特加丹鳳爲記業經登過申報近又有無恥之輩仿冒本號牌字招紙亦用丹鳳圖記魚目混珠實堪痛恨今不得已重請 邑尊嚴諭勒石申禁凡 仕商賜顧者務須認明杭城清河坊拐角本號招牌并有碑示爲記庶不致誤於明年正月爲始啟用石印發票先此佈致丙申冬月孔鳳春主人又白 乙 三二

新開湯養真參燕號創不二價

夫物有眞必有假亦猶人有賢必有愚也參燕一業所售貨品夥矣如燕如茸如魚膘如玉桂之類不一而足其間地道雖繁然而眞假易辨不過貨分好歹價有貴賤而已買客即或受愚亦無緊要所緊要者厥惟人參乎奈大山人參尤稍皮欵辦別眞偽不易況又價無一定以偽亂眞推已及人亦同所苦爲此特請專門名家自創一店號曰養眞取惟得其眞斯克售其元也所有發兌大山人參高麗野參一律分別眞僞東西洋參亦必分別上次然後定價燕茸膘桂悉照此例凡蒙賜顧言無二價如有以僞亂眞原貨退還照數罰賠若買客自發充參以貨與宜則本號亦備有是貨惟發票必須註明充參不能代客直書吉林大山字樣本號開設上海鹹瓜街太平衖南首石庫門內倘蒙 仕商賜顧請認牌記仿帖庶無致誤合幷聲明 主人告白 乙 三一

英三月票頭彩六萬元華二月十五開彩

本行久設自運呂宋票常臨大彩早已聲明加送彩票不取分文今售英三月大票雙張十二元又送附

大發 又送附彩

彩一雙張暫張四開照算分條七角附送二條批發公道紅票現兌信購原璧即奉

上海四馬路

乙三

靈驗小兒回春丹

廣東澄仁堂 小兒回春丹

小兒之病最甚驚風身熱痰升肺手抽搐雙目直視甚爲危險本堂此丸必誠保赤加功泡製選眞珠揀犀牛黃麝香梅片琥珀金箔一切通竅降痰安神定魄之品故能藥到回春扶危救選料眞價廉〇每丸洋一角

廣東澄仁堂分設上洋棋盤街

開張

燕製補丸

此丸專治肝病膽汁不和胃不消化大便閉結身熱腦筋不安痔瘡膀胱不爽內腎等症凡不續治凡各症宜用輕瀉者此丸衛推第一小盒洋一角大盒二角五分此藥各大藥房發售

上海中西大藥房聲明

牛肉汁一種乃美國法曼奧醫士創製君臣相佐配合極精專能補中益氣利濕健脾久服延年有返老還童之效銷行各國咸推妙劑近年中國仕商亦甚信服功勝參著久著奇驗向由本藥房經售貨眞價實遐邇馳名近有不肖店家仿造假貨價雖較廉奈無功補有識之者早已比爲番菜館之牛肉湯只圖魚目之混冒何益也亟特聲明餉賭是汁者率加詳察認眞 老病不宜服可也

乙二四

上海中西大藥房

老牌眞貨

參精魚肝油

紀畢氏製來自泰西參合補劑齊效無比滋陰養衛調理及時每瓶一元童叟無欺躉買原箱價可相宜市間假冒請細辨之

天仙茶園 新翰連臺燈戲

慶賞元宵

新紮綾羅綢絹機器轉輪燈彩

石頭鬼推山

四聖觀音

目蓮僧得道

大興縣審案

[illegible]

雙玉鳳爲媒

十七夜登檯起演

附送鮮艷月份牌

英三月票全張十二元分半四開照算條頭六角半批發公道兼兌紅票

亦中

法馬路

乙三

輪船往長崎

茲者本行今有牛洽司丁輪船准於十七日開往長崎各寶號如有貨物裝運者請至本行面訂水腳克已此佈

寶源洋行啓

Labarraque Quinium Win

喇伯喇歸泥恩藥酒

啓者此種藥酒係法國巴黎燈拋方之製藥學堂中考得並無他種與此酒相同盖用辛加納樹皮中上等之汁製成巴黎斯製藥師羅比克曾言此種藥酒七商可拔辛加納數斤之用又有加勒勸醫生吉我久爲一瓶能使入身有力今見醫生泥器藥酒足令人身體堅固又藥師泥喧醫書喇伯喇歸泥恩藥酒人鉞發燒服之扳妙發燒已久者服之亦有益此種藥水製造處在巴黎斯雅各路第十九號門牌各準均有分售處上海寄存大英醫院代售此佈

丁

頂上洋肥皂發售

啓者本廠自運外洋頂上物料自造各色上等洋肥皂發售如貴客欲定造牌子並各花樣均可定造倘欲辦者請至三馬路美查公司申報館帳房面議可也特此佈聞

江蘇藥水廠啓

心肝胃痛仙丹

心胃痛救之妙惟益湯頭壽藥靈首推第一余久患斯疾以洋一元購藥二瓶服盡隨愈謝以誌隣仁尊福澤無窮

新到外國水波紋綢

滬上繁華甲于天下其衣服新奇有層出不窮者矣茲由外洋帶到定織名機純絲水波紋綢艷若彩霞輕同疊雪其細膩光潔比之中國綢殆有過之無論寒炎棉皮男女服色均稱相宜申江不乏好奇矜異之人凡五陵年少北里名姝欲翻新樣者請至老巡捕房對面同和昌號交易可也

乙三

明聲盤店

虹口清遠里萬興雜貨店全盤頂與合成堂承受所有往來欠項前後各歸新舊人當面算清自後生意盈虧概與舊人無涉即日聲明以免後論

光緒廿三年正月十六日

合成堂特白

乙三

專印五彩錢票仿單告白

本莊延請專門石印五彩各件之友所代各省客號印成之錢票仿單地圖牌號璧書籍等以其手法靈敏光彩精潔無不讚賞稱譽今更加工考究精益求精餘副諸紳商見委之心惟願賜顧者垂鑒焉上海一層樓後門對過理文軒書莊啓

新開公記東洋莊

自運綵布洋傘燈鐵香水眼鏡古銅烟盒鐘洋琴花素鈕扣花素手巾要貨漆器各種紙貨一應俱全承蒙光顧現銀交易其價比衆格外公道請至老北門外山茅閣橋春源棧街內便是

乙三

名聲盤店

城內杜家衖永德藥店今盤與宗姓管業外面圖章票據各行往來該款與張姓不涉如有賬單已作廢紙恐未週知特此聲明

張啓

乙三

吳淞那門二輪往來吳淞上海

聲明加漲水腳

是輪創駛以來製修異常清潔機器格外玲瓏皆聘洋人船主往來時刻訂准劃一昔乎繳費浩大日見水腳入不敷出今由敝洋東議定於是月二十日起每位收客身洋二角正恐誤貽言不早特此佈聞

和泰洋行啓

乙三

小輪船出售

啓者今有小輪船一艘名元寶長五十尺闊十一尺高五尺四寸吃水二尺六寸全新以硬木造成機器之力甚大行駛甚速船內外俱臻完善與新造者無異如欲買者請至申報館面議可也此佈

禮拜四拍賣

啓者禮拜四即本月十七日十點半鐘拍賣路燈九老羽毛嗶嘰九老小呢顆牌九老羽綾彩二美彩九獅九老路通劉軍羽綢十一磅彩三元十磅十二荷花彩八鎗十磅彩八士紅四美紅三元紅八鎗紅萬壽圖市市八磅四十八子五子童料天姬紅萬壽紅五元烏金三元藍彩八鎗藍三元金二美藍四美藍八鎗洋房雙人綠九獅七磅藍三元藍四美藍八鎗探蓮圖原布八磅彩三元花邊藍獅七磅紅三元紅彩八鎗花邊藍獅藍三元斑市洋標八磅雙松鼠細斜紋十五磅老八頭十四磅松鼠老人頭雲獅九獅粗布十磅荷花圖八鎗九獅吉慶綢布狀元彩三多荷花劉軍圖彩四美紅五星紅金星七十二線紅雙路燈紅二美白金三元六十四線烏金三元藍雙路燈藍洋房光毛市漂布等貨特此佈聞

正月十三日元芳行啓

禮拜四拍賣

茲者月之十七日下午三點鐘在浦東太古五字棧拍賣各牌洋皂一千五百七十箱其貨爲失巡稍遭水漬如欲覽者屆期移玉本行仝趁小火輪往該棧面拍可也特此佈致

會德豐行啓

丙

拍賣車糖

本行准於有途禮拜一四早十點鐘在本行拍賣B號[illegible]糖拍定即收定銀限兩禮拜期清如過期不出將定銀割去下期另拍特此佈聞

老太古帳房啓

甲

禮拜六拍賣

啓者禮拜六即十九日十點半鐘在本棧拍賣各色海馬牌鷄牌飛龍官牌獅牌等呢尺三尺六尺九等元青絨三磅至七磅洋紅標等貨此佈

義記洋行啓

丙

天津茶園告白

眞正一等名角 請天津新到 客 清

十七 十八 十九 二十 進演 四夜

上

乙

第一靈

明經子隱命有驗旨不失一使有事必問有占必驗自去冬至今經已多次登報鬧館新街西首恩慶里虹口友林特啓

乙

天儀茶園

新正月十七日演

江東橋 春秋配 大標院 抄家 桑園會 探莊 三國志

新正月十七夜演

臨潼山 罵曹 金山寺 挑皇宮 接江 雙冠誥 梅龍鎮 三上吊 鳳凰山 寶全燈

天仙茶園

新正月十七日演

滾古山 探寒窰 取帥印 二龍山 高平關 閙鐵弓 關崑陽 義虎報 硃砂痣 太平橋

新正月十七夜演

伐齊國 龍廻閣 金頂 魚藏劍 梅龍鎮 烈女傳 四面觀音

同慶茶園

新正月十七日演大套

樊梨花罪子 大破金光陣

新正月十七夜演大關頭

水蛇容奸鬼驚闕泣別四美從鸞

巾亦蛇容做店家奸抱不平知恐求德夜找惡鬼鷲退价其徹手劍帶口角春風合入觀之大有挽目奇觀務影諸君早臨賞鑒爲幸

丹桂茶園

新正月十七日演

御菜園 演火棍 打嚴嵩 送灰綉 頒殺狗 演勸妻 遊佛寺 彩樓配 金 奎雁 本橋 合天下 演財源

新正月十七夜演

四杰村 鎖云羅 頻李閙 演反浣 子林花 造反溪 鳳儀亭 遣翠花 彩燈洛陽橋 新戲三十六行

天福茶園

新正月十七日演

法門寺 彩樓配 打棍出箱 鍘家樓 關王廟 內淮慶 城演頂 府頭珠 查 烏 益 計

新正月十七夜演

八大鎚 賣胭脂 五六本新戲燒骨計 狀元譜 七八本新戲燒骨計

天賜華天茶園

新正月十七日演

斬黃袍 九龍盃 對菱花 二進宮 雙搖會 下河南 舉鼎觀畫 閙學堂

新正月十七夜演

倒銅鐵門 聽園 子都 曹操 水灘 白院 大斗 仙 美 告 會宮 夫 送學 二本

廣東趙同春堂馳名藥丸略列

參茸衛生丸　小兒回春丹　三鞭種子酒　扶陽乾健丸　參茸坤順丸　氣痛平安丸　三鞭壯陽丸　參茸白鳳丸

統治男女諸般虛損先天不足後天有虧婦人服之調經種子男子能延壽補元眞乃壽世金丹調衛生調元之寶也一品參茸衛生丸洋一元雙料參茸洋五角參茸衛生洋二角半

治小兒驚風發熱痰積滯吐瀉夜啼寒熱往來咳嗽痰喘瘧疾痢疾等症皆能治之五粒頭每丸洋一角三粒頭洋六分

此酒大補氣血壯陽添精固腎開胃潤顏誠有反老還童之妙種子育麟之功神效無比減價收洋大瓶四角小瓶洋二角

此丸本堂祖傳秘方其功得天地之秘與能扶衰陽爲剛健反老弱爲少壯種子催丁第一妙品功難盡述雙料參茸乾健每丸洋二角半參茸乾健丸每丸洋一角參茸乾健小丸每兩洋二角

婦人月經不調子宮寒冷久不受孕服之能補氣血暖子宮調經種子未孕即能成孕既孕亦能安胎百發百中雙料參茸丸每盒四個洋一元參茸坤順每丸洋一角參茸坤順小丸每兩洋二角

得異人傳受秘方用沉檀香爲君配製君臣佐使妙法能治諸般氣痛心氣肝氣胃氣肺氣諸痛皆止寒痛火痛積痛蟲痛血痛鬱痛濕痛熱痛肚痛即服即安故有平安之名每丸洋二角半

用人參鹿茸驢鞭鹿鞭海狗腎取山海之靈物配爲品之君臣治男子腎冷精寒陽事不舉氣血虛弱四肢怠倦或遺精夜溺或艱於子嗣者功能煖腎壯陽培元固本神化莫測也每兩洋二角

正人參鹿茸鹿胎鹿角膠驢膠烏骨雞揀選生靈氣血之精英配草木君臣之極品婦人眞陰虧損身體虛弱赤白帶下服之調經種子保產安胎每丸洋二角半眾料洋一角小丸每兩二角半

廣東同春堂趙宗濟老鋪上洋老巡捕房對門開張〇分設江西省城春風室〇溫州城西街〇杭州鼓樓灣〇鎮江〇蘇州〇延綏〇江陰〇蕪湖等處發售乙

丸蒙批發格外公道

此信生縫衣機器乃爲上市最好

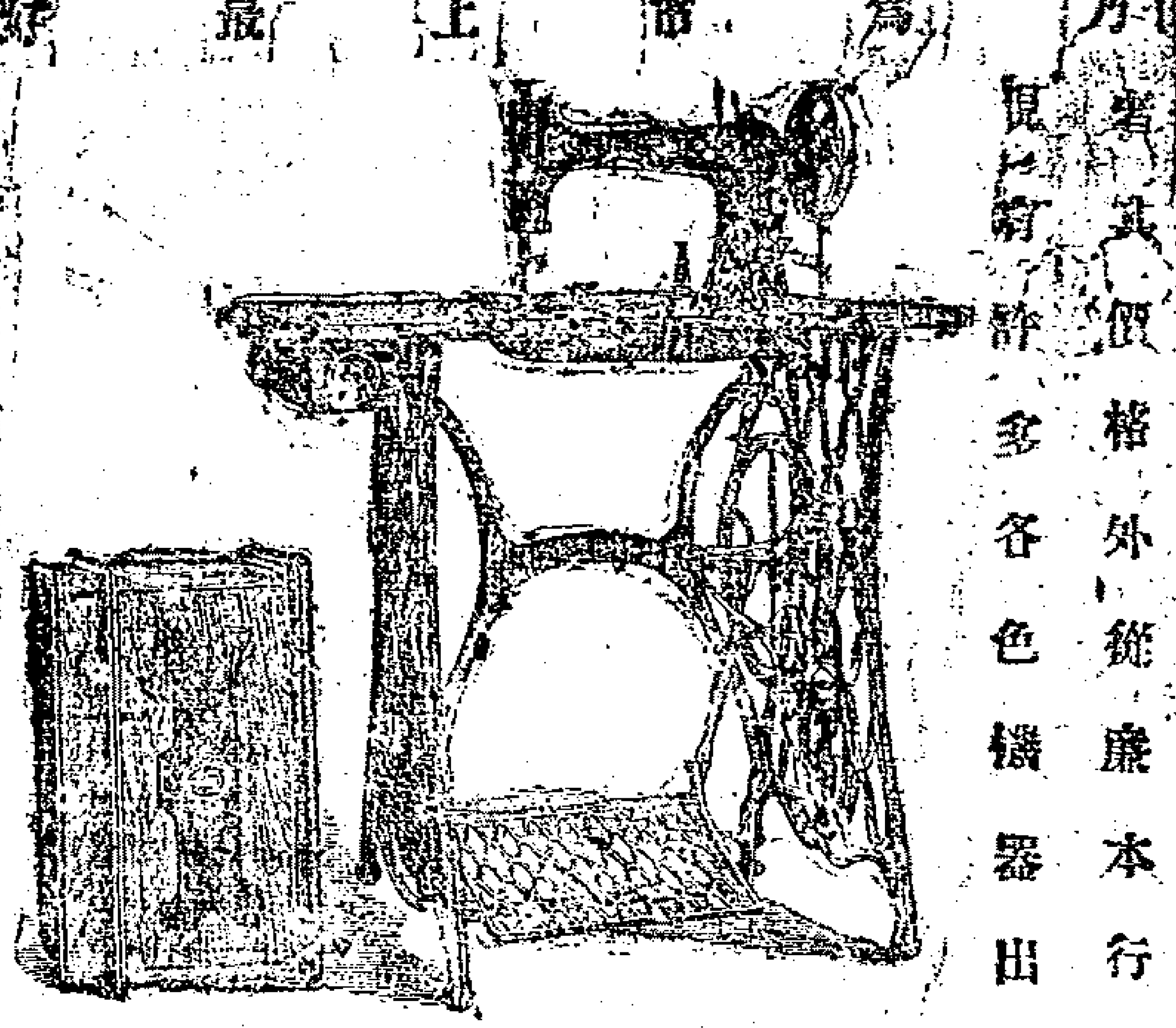

加賣商光顧代客轉買貨物價格外從廉本行另有許多各色機器出售特此佈聞

上海泰司洋行告白 甲

老太古告白

倫敦衛格百火險公司 馬頓定火險公司

啓者本行經理以上四保險公司等現可代客保房屋棧房所有衣服及各國貨物等保費格外公道本行更設分行於寧波鎮江蕪湖九江漢口宜昌沙市湖州杭州天津牛莊等處貴客欲保者請移玉面議可也特此佈告 丁

明治火險

三井經理多年賠款迅速如有房屋貨物傢私均可照保價極克己如蒙賜顧請臨四川路十七號面議

東京水險

專保中西各口洋面平安水漬均照英國章程按辦設有不測立即賠償無論禮拜夜深均可賜顧敢印送交者請三井帳房

新出泰西采風記

駐英參贊宦富順宋芸子太史編輯泰西諸法有裨時政者成采風記五卷并撰程詩百韻附焉又時務論一編因時制宜詳籌利弊二萬五千餘言誠鉅觀也合付石印每部四本價五角在上海四馬路古香閣發售 乙

雅製除痰聖藥

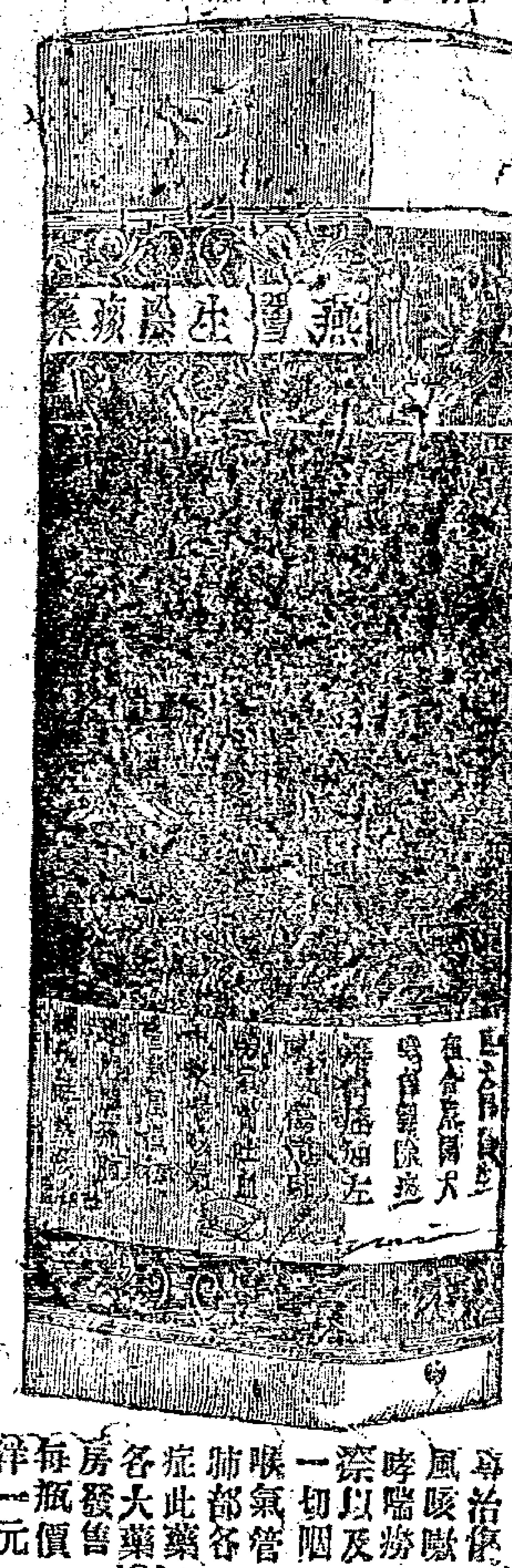

專治傷風咳嗽哮喘勞傷以及一切咽喉氣管肺部各症此藥各大藥房發售每瓶價洋一元 甲101

海門輪船

正月初八日起由甯波開往海門定海普陀六州一次週而復始甯波輪局啓 乙

粵種德園馳名丸藥

廣東種德園調經種子丸

若問種子之法先要調經血脈調和身體自然無病但婦人月經不調或前或後或經將來而腹先痛或來後小肚痛或寒或熱血錯經亂或血山崩漏白淫白帶閉經不通皆因血脈不和遂乘各症矣本園家傳秘方專治一切婦女經症胎前產後諸般虛損此丸服之補元氣調和六脈有病除病月經不依期者服之子宮溫暖冷受孕易如指掌服法另有仿單大丸洋一角小丸每兩洋二角上海老巡捕房對面廣東種德園各項膏丹丸散藥酒藥油發售 乙

種德園馳名丸藥

奇驗立止白濁丸

夫白濁一患皆由濕熱或因花柳傳染而于治法別有奇功倘若服君臣之劑不如獨步單方之妙本園得異人傳授應驗奇方輕者一服重者兩服即愈無論初起遠年赤白濁五淋淋澀水管刺痛立能止濁效驗用藥並非尋道凡服此丸解熱毒去濕利小水痊愈後節酒色忌食濕熱之物四十天永無復發每瓶價洋二角上海老巡捕房對面廣東種德園各項膏丹丸散藥酒藥油發售 乙115

紡紗織布機器出售

啓者伯拉兄弟公司開設在英國注而亨地方專製紡紗織布機器其貨係頂上之綠故價較他家爲廉貫現在上海經理者係信和洋行特此佈聞 甲

創設公司

啓者今有英國營造司名莊生現在願代華商合股興辦製造及貿易英國貨物公司貴本不須過多月易得美利合意者請至上海黃浦路二十號門牌與莊生面議可也此佈 甲

聲明

老閘森泰酒店係蔡胡洪合開今各東無意開張盤與後東順記爲業於今日止以前一切往來俱經理楚以後往來向順記理值與前十無涉蔡胡洪同啓 乙

白帶必需

久聞上海溝弄壽齋白帶丸余婦患斯症久服藥鮮效後購丸一元并膏四角用之立愈喜誌謝以孫錦村啓

白濁第一靈丹

上海盆湯街壽榮齋寶號白濁丸靈效著余患是症醫治未效速購服之一元全愈報鳴謝五福街蔡炳杰 乙

塞門德坭出售

塞門德坭爲要工所必需考其性入水易堅者敗亦易遲久而堅者歷久如石不可不知也本行常運此堅得廟牌水坭著名中外久邀仕商鑒賞務認此牌爲記免致貽誤又本行專運舉凡五金顏料一切雜貨以及玻璃火石煤紙等貨皆可代爲經辦物料必求其佳價值務取其廉倘蒙賜顧請移玉英四馬路錢記洋行面商可也 甲四

義記洋行
保水火險

啓者本行又添英灣來使水火險公司計存本銀六百萬兩正專保各客出口銀錢貨物洋面水險併保岸上房產生財棧房貨物其保價格外公道 甲六三

欲保者請至本行帳房面議可也

浙甯慈谿三鳳王氏修譜

啓者吾族分支如黃山等處衆矣所有宗譜崇修豐丁已以後今議續修凡族人移居外地者務將上下相承世系注明何派及一切生卒年月日時名字職銜葬地妻妾姓氏并現住處大小地名詳詢一紙寄甯波郡城壽全藥鋪交錫韓收是要 乙二三 王 王氏宗長白

汪氏家藏春暉堂印譜

是冊爲歙縣巽叢苗先生所摹新安汪啓淑先生鑒定古色古香令人把玩不忍釋手昔兩先生精於金石刻畫之文毫釐工拙體會彌真故早流行藝苑名重海內茲用上等印泥潔白連史紙印釘成書以公同好每部八本加錦套實洋三元石印化學指南十六本兩函書洋四元寄上海古香閣及各書坊發售 乙二三

頭彩洋英約拾貳萬元

英十二月號單已到

英十二月份墨西哥國大票定於華新正月廿五日開彩全張八元對開四元分條五角小洋貼諸賭翁請速奪標紅票兌付現洋函購原班回件信力自運各外埠貴商寶號如欲拆代售價錢格外克己此佈三洋涇橋北五馬路口南順泰總經理處帳房啓 乙二

批發公道
戒烟金丹

戒烟之有金丹創行已久本藥原純用正道正藥不猛不燥亦攻亦補大瓶五十粒重三分價一角小瓶一百粒價五分丹十粒可戒烟一錢藥專而力彌大丸小而效彌宏脫癮甚易無口乾喉燥等患藥石之靈久已馳名問服者自知批發躉賣價更克己認明上海北盤街鐘麟爲記中英大藥房啓 乙三

考試時務場中必備書

泰西時政之沿革國勢之興衰惟此近百年中實爲緊要關鍵英士麥懇西集千百部西書之大成作爲泰西新史攬要考訂詳明場中若有此書定可出人頭地廣學會延張香帥之屬譯成華文念卷計價兩圓託北京路美華書館三馬路格致書室寄售〇萬國公報月出一冊取價一角二分半泰西將政綱括無遺售處同上〇廣學會譯著新書日增月盛公報後幅印有書目茲不備列 甲六一

中西女塾

本女塾設在上海三馬路泥城浜監理會堂西首西南第二十一號洋房內專教中華女子中西書與一切有關實用之學無論年歲大小只須願守塾規皆可來肄業住館者每月脩膳洋四元正僅帶午餐者每月脩膳洋兩元正不帶飯者每月一元正中西書籍另算如欲學琴者須於脩膳外每月加付琴脩洋一元正欲知詳細函致塾取閱新章茲定於正月二十一日開館特此預佈 經理中西女塾耶穌教女教士連吉生謹啓 乙二廿

小方壺齋書籍

南清河王氏始輯輿地叢鈔訂六十四本餘以鉛字匯實洋廿四元復有續編訂四本實洋二元茲又輯叢書四十三種七邊紙印訂廿本實洋五元內有黃道周孝經本贊顧樓三補後漢書藝文志丁晏月知錄校正等外間向無刊本購者在上海著易堂書局照辦可也 乙一二

新印通商章程成案彙編

各國通商章程成案彙編印五彩實星寶帶各國旗號執照格式四十三頁裝釘十二本每部售洋四元向上海棋盤街十萬卷樓及各省書坊購取可也 乙二

漢口領江公司

啓者自中外通商以來各國兵商輪船往來長江各埠一概不知路境特請中國熟習水性深知地輿之人領往長江各埠上至宜昌下至上海自今數十年來往並我楚帮領江毫未悞事雖未名驗外洋中國各省咸知故目下三公司變遷穩妥各行輪船往來長江請我楚帮領江者最多今恐有外來兵商輪船有未知者特此申明如蒙賜顧請至外虹口順太碼頭對面源坊第一衖本公司帳房面議其費格外公道定派有名領江承領庶不知悞特此奉申

中國申漢領江公司啓 乙二

老德記藥房遷移

本藥房向在英大馬路寶浦灘口開張五十餘年所售各種藥水藥丸藥片藥粉以及香水香皂香油香粉等物久已馳名海外今因房屋期滿遷至江西路四十號即英後馬路廣肇公所對門懇請舊雨諸紳〇仕商賜顧〇移至爲盼遷新認明顧號牌庶不致悞

上海老德記藥房謹啓 甲八三

天儀茶園

新排綢網燈彩新戲

大香山 白雀寺

妙善行到吃齋行護者嚴不聽自原住罪溫純之絞神理指救相遇龍虎連日指行落寺出家挑水受苦火焚寺院燒死衆僧廟中得病香山還願與衆不同現以工竣至新務請早臨賞鑒是荷 乙三

大英醫院

洋博田南薑露

此露專治肚腹受寒痧痛不止及患肝胃氣痛暨胸前鬱悶食物不化者服此藥露定許大有神效

補肺魚肝油

此藥魚肝油性極和平能治肺肝不足咳嗆吐血五勞七傷及盡子癆瘵等症功效頗大如常服此油管許身肥氣壯精神充旺永免他患 甲一〇一

城濟堂恒記
戒烟西藥

戒烟丙嘆草驗異常服此戒脫皆稱仙草毒服錢廿一文近余假冒甚多認明包內有達醫士小像爲記上洋棋盤街北四馬路口只此一家並無分出 乙二

廣興水險公司

專保各口洋面平安水漬章程均照大概辦理設有不測立即賠償如蒙紳商賜顧請至法大馬路密采里對門本帳房面議可也庚興洋行經理人啓

吉房招租

新馬路梅福里有五樓五底四廂大屋兩所如合意者請問後馬路信义洋行或問管門人領看 甲廿二 信義洋行經租處啓

聲明假冒

本號博製深成顏料兩色泥金丙成春開創十有餘年並無分出在外近有無恥之徒假冒本號招牌低貨混售魚目混珠有悞客商故特聲名倘蒙仕商賜顧者請認上洋新北門內北香花橋南堍便是

大吉廬啓 乙三

新出繪圖廣新聞

是書共八編紀載古今奇聞軼事并寫勸懲爲他書所未見者訪得舊本搜印精圖重付石印閱者可以新耳目廣見聞每部四本實洋三角四馬路古香閣發兌 乙一

新正月十六日錢銀洋並匯票行情列左

新匯劃收市	七錢二分七七五
銀拆	一錢
洋找頭	七錢二分八
錢找頂	八百文
市錢	一百十九千文
卡錢	一百十八千文
衣牌	九百文
足赤	三百三十九兩
遠期標金	三百三十四兩五
現貨標金	無市
銀行電匯銀票	二先令十辨士七五
銀行現銀票	二先令十辨士七八
銀行三十天期票	二先令十辨士七八
銀行四個月期票	二先令十一辨士

新正月十六日進口輪船禮拜三

南洋	輪船	由香港	禪臣行
北京	又	由甯波	太古公司

新正月十七日出口船禮拜四

牛洽司丁	輪船	晚往長崎	寶源行
江孚	又	晚往長江	招商局
圖南	又	晚往汕頭廈門	招商局
江天	又	下午往甯波	招商局
燕湖	又	晚往汕頭香港廣東	太古公司
新豐	又	晚往烟台	招商局

新正月十八日出口船禮拜五

盛航丸	輪船	開往神戶	兗件行
仙台丸	輪船	十一點鐘開往仁川等埠	三菱公司
不六架	輪船	開往長崎	
獨士	輪船	神戶橫濱	老太古行
鄱陽	又	晚往長江	太古公司
萃利	又	晚往長江	麥邊行
嘉興	又	晚往廈門汕頭	太古公司
忌連諸你	又	晚往長崎神戶橫濱	怡和行
富順	又	晚往香港粵省	招商局
海琛	又	晚往福州	招商局
鯉門	又	晚往香港粵省	禪臣行
北京	又	下午往甯波	太古公司

新正月十九日出口船禮拜六

神戶丸	輪船	十二點半鐘開往釜山元山長崎神戶橫濱等埠	三菱公司
長安	又	晚往長江	鴻安公司
財生	又	晚往汕頭香港省城	怡和行
元和	又	晚往長江	怡和行

新正月廿一日出口船禮拜一

寶華	輪船	晚往長江	鴻安公司

上海巡局瑣紀○金雲生充當糧米船夫頭昨日同夥朱德榮因結算工帳不合互相口角纔各扭至二十三七鋪巡局中稟控姚殿卿二尹訊問之下以兩造打架生事均有不合本應各責姑念朱德榮手指受傷從寬免責令金雲生給以養傷費洋一元具結了案○昨日潮惠會館場有山東流氓數人不知有何仇隙與本地棍徒名嘉生者持刀鬬毆嘉生力不能支被山東流氓刺傷數處附近居人恐釀事端報知十六鋪中局李蘭史二尹爰即飭勇往拿至局想須治以應得之咎也○花衣街瑞文齋表畫店內前夜約得著名牌九司務周心原在店內抽頭聚賭各賭徒未及覺察相率敗北周共贏得洋數百元嗣被十六鋪巡防局員李二尹聞悉飭[illegible]早散場未經拘獲一人亦[illegible]矣○前報紀某公子閒遊邑廟豫園失去所佩對時表等物因請總巡鍾壽百明府飭[illegible]甲汎捕全案嚴行比責被竊之贓小的尚未查獲茲已湊得洋銀二十四圓願購表照賠未識公子合[illegible]一百板所竊之表存候不合式仍飭嚴查

房紀事○同春樓街某車寓前晚被賊竊去棉被一條當場拿獲送入捕房[illegible]主報稱後日前爲包探拿獲盤詰之下據稱當洋一元二角爲同黨某乙取去遂將乙一併拘押[illegible]車寓因男女口舌相爭喧嚷之聲達於戶外旋經巡街捕拘入捕房捕頭以均屬無恥之徒命禁押一禮拜[illegible]○去年竊取銀蓋一個失[illegible]自來火行東街某姓

禁止謠傳

茲者本行經售美國品海紙烟并各種香烟歷有餘年早已馳名各埠近有不肯之徒在外散佈謠言謂烟中攙入瑪琲孛蘭地酒吸之易於成癮且令人有肺癆諸症甚至各報館道聽傳聞登諸報館現已向該報館根究查問皆云得諸傳聞失實現今已更正況瑪琲孛蘭地酒價值甚貴製烟者斷不肯攙入但此烟並非盡銷中國在外洋先已銷售並據瑪琲孛蘭西製各種貨物必須先經格致明理醫士細加考察然後出市銷售藉此理論之難免奸爆試之徒謊言市中有虎矣今本行已稟明美國總領事如再有好事之徒佈散謠言等事定當照會公堂重重究辦勿謂言之不預也

上海英大馬路晉隆洋行啓 甲一〇一

蘇復興河輪公司

啓者本公司向置快小輪船撥行蘇湖等處[illegible]茲蒙蘇商務局憲批准撥於正月初四日行駛蘇常各埠蘇州碼頭設於閶門外南濠○常州設於東門外○無錫設於北門外每日午前十點鐘拖帶頭號快船由蘇開往常州由常至蘇并另備小輪專供客商雇用行駛各內河一切照應格外週到公道如蒙客商賜顧請至各埠面議可也

本公司謹啓 乙七

寶成銀樓分設北市

本樓向在上海大東門開設百有餘年各省馳名今分設在英界拋球場南首坐東朝西[illegible]十足甲字赤金首飾[illegible]金銀[illegible]準於正月十六日先行[illegible]賜顧者須認明[illegible]庶不致誤 乙三

輪船出售

有新造小火輪一艘名大通長五丈闊一丈二尺其中一切機器具一應俱全船身油漆華麗堅固吃水三尺半並有仕商欲購者請至[illegible]大同機器廠面議可也

大同廠啓 乙二〇

上海許和豐號記

本號開設以來五十餘年批發大小洋藥貨眞價實早已四遠馳名近有無恥之徒仿刻本號圖印將僞貨混充冒售有礙本號聲名今於丁酉年元旦起新增顏色三星圖印再加華英文字號記大小洋藥一律貼以別眞僞而杜假冒賜顧者須認明三星圖印庶不致誤 乙二〇一

遺失支票

今遺失乍浦厚生支申徵餘四百廿九號吳源來拾頭票一紙計去歲十二月二十期英洋五百元已向該莊說明作爲廢紙特此登報佈衆週知

厚生莊具 乙一一

化學師啓

啓者德國化學師曉爾基能用化學法分辨五金及各物并可詳析藥料各質如有人欲面談一切者請至九江路十五號門牌寓處可也此佈 甲

只此一家老行

附送月份牌

英二月份大票出售雙張十二元單張四開照算分條六角半函購上洋棋盤街北首石庫門內原班荸薺不誤 乙一

新式八音琴

本行新到大小八音琴內鼓鐘敦其音甚妙以及號筒戰鼓洋笛洋簫等各色樂器俱全其價格外從廉凡貴官紳富賜顧者請駕至英大馬路三號便是 謀得利琴行啓 甲

源裕輪船公司

自造快輪洋式拖船逐日往來申蘇官艙蓬艙格外克己申杭價亦便宜申鎮大橋北蘇南濠杭湖墅珠寶巷禾北麗橋 乙

盤店聲明

市濱橋萬生糟坊業已盤與振康所有萬生名下往來帳目概向前東理處與振康無涉恐未週知特此聲明 乙一

振康號啓

中西書院

本書院專教英文儲書算學格致各等實學修全一例每半年洋十五元住院者房飯使費每半年洋十五元先行繳足方准入院定於正月十七日開館凡欲入院肄業者務須早來報名恐其額滿不得住院此佈 甲一

志學會告白

啓者本會准于拾七晚八點鐘在圓明園路洋文書院內特請工部局首董司考脫君開講天文凡在會諸君屆時務祈早臨以便靜聽宣講是幸此佈 會董吳慶生啓 新正十四日

增像校正全圖天雨花

是書向有刻本行世錯誤甚多字跡不明茲特校正增繪全圖用上等白紙印釘成書至於書中事蹟早已傳播海內可無待贅述每部兩函定實價洋一元上海四馬路古香閣發兌 乙三

新設郵政力須申紹望價外加郷○上海鴻福來啓

海鴻福來聲明三彩

英九月三彩本售出陸八和土厝臺覽○練塘永祥曹元第○菱湖正源厝轉售洛舍村徐永興花店陳佩揚○加興吳船友○賓應德泰號單張沙市四開本埠今售英三月票雙張十二元附送彩票一雙張單四照算○分條大洋七角彩票照送函委即奉四馬路 乙三

義記洋行保險

AD1824 MANCHESTER

啓者本行於英一千八百九十六年二月六號起經理孟者司德火險公司計存本銀一千五百萬兩正在上洋承保各家房產生財機房貨物等件其保費格外公道遇有賠欵極其迅速如欲保者請至本行面議可也

主人謹白 甲

廣東普太和

溫腎湯泉膏

粵東昔有一富翁年踰半百妻妾數十八此翁常用此膏貼兩足心底房勞不倦下元無損氣貫泥宮子嗣爲艱者男婦可貼具養生之上藥種子之靈膏也每大張半二角五中一角小五分○上海棋盤街開張 乙

中西啓蒙館

業師戈鯤尹以詩家而擅金石尤長西文曾經出洋館二馬路興申里多載茲擇新領日夜華英並教欲專習西文寄膳寄榻俱可○隸書扇冊潤半元鐵筆四角○傷時詩稿取刊費兩角 乙

門人啓

和豐公司告白

啓者本公司現在可代客修理輪船機器及紡紗繅絲廠各機器并製造大小諸輪船鐵殼輪之橋代辦各種機器如欲知一切詳細情形者請與本公司總經理人百力敬登面詢可也此佈

米爾登啓 甲

照相器具材料

上海華英大藥房

茲由英國名廠每日運到新奇各樣照相鏡頭鏡箱等件鏡明如水攝影最速無論人物山水惟妙惟肖乾快磁牙各片及放大鏡紙軋光機器巴篙蛋紙藥水等一應齊備鏡箱之精巧玲瓏莫能言宣且解號洋字譯明華文詳載用法瞭如指掌今貶價格外招廣生意特此佈啓 乙三

雙龍洋行新到各貨

本行今有新到美國名表並烘爐火表時式金銀邊眼鏡大英金銀表皮套鐘大小千里鏡風雨表金銀表練鈴貨不計如蒙仕商賜顧請駕臨小行爲盼英大馬路老旗昌西首大鐘爲記庶不致誤 甲

五馬路公信洋行

經理火險公司

SCOTTISH UNION & NATIONAL

大英士丁的士諾能[illegible]

此公司創自倫敦始於一千八百廿四年資本四千二百萬兩今在中江招徠官紳商貴貨保險房棧住宅保從廉倘遇不測賠償迅速用此佈

新出適可齋記言記行

馬眉叔觀察足跡半地球於中外交涉及泰西政治靡不研究友人集其記言記行誠時務之要書也分裝四本每部價洋五角千頃堂書坊 致書室出售 乙一〇

聲明

本號與各行號往來錢銀貨帳須至櫃面蓋印爲憑倘伙友私下向外交易歸經手是問與本號無涉此佈 上洋華彰號啓 乙

招請買辦

啓者本行欲請買辦一位須熟悉洋廣貨各項生意等事薪水重量如願就者請至五馬路拾昌洋行字東處面談

江蘇縣水廠肥皂作告白

啓者本廠歷來自製礦強水硝強水鹽強水及各種藥水發客又有洗衣洗面之肥皂賜顧者請至本廠面議可也